



l'Observatori del Bages

.....

continguts

- Comentari analític
- L'atur registrat
 - Atur registrat als municipis del Bages per sexe
 - Atur als municipis del Bages per franges d'edat
 - Taxa d'atur registrada per municipis
 - Atur registrat al Bages i a Catalunya.
- La contractació registrada
 - Contractació al Bages per sexe i edat
 - Contractació temporal al Bages per durada i modalitat
 - Contractació registrada al Bages, Catalunya i l'Estat Espanyol
- Indicadors de tendència
 - Atur i contractació
 - Activitat econòmica
 - Participació laboral
 - Qualitat de l'ocupació
- Altres dades d'interès
 - Contractació registrada per municipis. Bages, 1r Trimestre 2011.
 - Variació de la contractació registrada per municipis. Bages, 1r T 2011.
 - Ocupacions més contractades. Bages, 1r T 2011.
 - Contractació registrada i indefinida. Bages, 1r T 2008-11.
 - Contractes formalitzats per modalitats. Bages, març 2011.

destaquem

**Incrementa un 8%
la contractació
respecte el 1r
trimestre del 2010**

**L'augment
en la contractació
és exclusivament
temporal**

**Les ocupacions
amb més contractació
són el peonatge
industrial,
la restauració
i el personal de neteja**

**L'atur incrementa
per tercer més
consecutiu**

*comentari analític

Incrementa un 8% la contractació temporal respecte el 1r trimestre del 2010

Durant el primer trimestre de 2011 s'han signat a la comarca del Bages un total de 9.763 contractes. D'aquests, el 12% van ser contractes indefinits (1.171) i el 88% restants eren contractes de caire temporal (8.592).

En relació a un any enrere, s'ha registrat un increment de la contractació del 8,3% (748 contractes més). Aquest augment de contractació, s'ha observat únicament en la contractació temporal (757 contractes més, 9,7%), donat que els contractes indefinits han disminuït respecte el primer trimestre del 2010 (9 contractes menys, -0,8%).

Per sexes, durant aquest primer trimestre de l'any, l'increment de contractació destacat ha sigut, bàsicament, en el sector masculí (+15,6%, 696 contractes més), mentre que la contractació en el femení ha registrat un increment molt menor (1%, 52 contractes més).

ooo0ooo

Bones notícies

Tot i que l'atur durant aquest tres últims mesos continua a l'alça, interanualment s'està desaccelerant. Durant aquest mes de març, s'ha registrat un descens interanual del 2,4% (385 aturats/ades menys que ara fa un any).

Alerta...

El pes de la contractació indefinida de la comarca durant els tres primers mesos de l'any (12%), se situa a més d'un punt per sota de la registrada a nivell català (13,2%) durant el mateix període.

ooo0ooo

*l'atur registrat

L'atur registrat als municipis del Bages

Font: Departament d'Empresa i Ocupació

| Municipis | Atur registrat | | | Variacions | | | |
|---------------------------------|----------------|-------------|-------------|--------------|-------------|-------------|--------------|
| | Total | Homes | Dones | Mes anterior | | Interanual | |
| | | | | absoluta | relativa | absoluta | relativa |
| Aguilar de Segarra | 8 | 4 | 4 | 0 | 0% | 0 | 0,0% |
| Artés | 442 | 223 | 219 | -10 | -2% | -21 | -4,5% |
| Avinyó | 154 | 72 | 82 | 4 | 3% | -21 | -12,0% |
| Balsareny | 311 | 150 | 161 | 6 | 2% | 29 | 10,3% |
| Calders | 57 | 34 | 23 | 2 | 4% | -4 | -6,6% |
| Callús | 140 | 69 | 71 | 0 | 0% | -3 | -2,1% |
| Cardona | 305 | 132 | 173 | 17 | 6% | -8 | -2,6% |
| Castellbell i el Vilar | 311 | 159 | 152 | 7 | 2% | -1 | -0,3% |
| Castellfollit del Boix | 18 | 9 | 9 | 1 | 6% | 3 | 20,0% |
| Castellgalí | 168 | 76 | 92 | 5 | 3% | -6 | -3,4% |
| Castellnou de Bages | 77 | 29 | 48 | -2 | -3% | -9 | -10,5% |
| Estany, l' | 20 | 8 | 12 | 3 | 18% | 6 | 42,9% |
| Fonollosa | 108 | 45 | 63 | 7 | 7% | 5 | 4,9% |
| Gaià | 12 | 5 | 7 | 1 | 9% | 0 | 0,0% |
| Sant Salvador de Guardiola | 248 | 99 | 149 | 5 | 2% | 8 | 3,3% |
| Manresa | 6883 | 3800 | 3083 | 223 | 3% | 9 | 0,1% |
| Monistrol de Montserrat | 250 | 138 | 112 | -9 | -3% | 3 | 1,2% |
| Monistrol de Calders | 46 | 25 | 21 | 3 | 7% | -9 | -16,4% |
| Moià | 326 | 159 | 167 | -1 | 0% | -2 | -0,6% |
| Mura | 16 | 10 | 6 | -2 | -11% | 2 | 14,3% |
| Navarcles | 497 | 220 | 277 | 0 | 0% | -82 | -14,2% |
| Navàs | 512 | 248 | 264 | 1 | 0% | -26 | -4,8% |
| Rajadell | 23 | 13 | 10 | 0 | 0% | -6 | -20,7% |
| Pont de Vilomara i Rocafort, el | 366 | 182 | 184 | 5 | 1% | -18 | -4,7% |
| Sallent | 477 | 241 | 236 | -6 | -1% | -78 | -14,1% |
| Santpedor | 507 | 215 | 292 | 17 | 3% | -27 | -5,1% |
| Sant Feliu Sasserra | 21 | 10 | 11 | 0 | 0% | -3 | -12,5% |
| Sant Fruitós de Bages | 702 | 329 | 373 | 27 | 4% | 1 | 0,1% |
| Sant Joan de Vilatorrada | 957 | 500 | 457 | 2 | 0% | -107 | -10,1% |
| Sant Mateu de Bages | 24 | 11 | 13 | 0 | 0% | 0 | 0,0% |
| Marganell | 20 | 9 | 11 | -2 | -9% | -2 | -9,1% |
| Santa Maria d'Oló | 46 | 17 | 29 | 1 | 2% | -24 | -34,3% |
| Sant Vicenç de Castellet | 950 | 483 | 467 | 2 | 0% | 50 | 5,6% |
| Súria | 507 | 254 | 253 | 4 | 1% | -43 | -7,8% |
| Talamanca | 8 | 3 | 5 | -1 | -11% | -1 | -11,1% |
| Total Bages | 15517 | 7981 | 7536 | 310 | 2,0% | -385 | -2,4% |

L'atur registrat als municipis del Bages per franges d'edat

Font: Departament d'Empresa i Ocupació

| <i>municipi</i> | <i>menors de 25 anys</i> | <i>de 25 a 45 anys</i> | <i>majors de 45 anys</i> |
|---------------------------------|--------------------------|------------------------|--------------------------|
| Aguilar de Segarra | 0 | 5 | 3 |
| Artés | 43 | 213 | 186 |
| Avinyó | 10 | 68 | 76 |
| Balsareny | 28 | 128 | 155 |
| Calders | 5 | 18 | 34 |
| Callús | 9 | 70 | 61 |
| Cardona | 24 | 137 | 144 |
| Castellbell i el Vilar | 31 | 152 | 128 |
| Castellfollit del Boix | 3 | 6 | 9 |
| Castellgalí | 18 | 89 | 61 |
| Castellnou de Bages | 3 | 39 | 35 |
| Estany, l' | 1 | 11 | 8 |
| Fonollosa | 9 | 55 | 44 |
| Gaià | 2 | 4 | 6 |
| Sant Salvador de Guardiola | 22 | 127 | 99 |
| Manresa | 578 | 3776 | 2529 |
| Monistrol de Montserrat | 19 | 141 | 90 |
| Monistrol de Calders | 4 | 21 | 21 |
| Moià | 26 | 162 | 138 |
| Mura | 0 | 8 | 8 |
| Navarcles | 45 | 221 | 231 |
| Navàs | 39 | 238 | 235 |
| Rajadell | 2 | 8 | 13 |
| Pont de Vilomara i Rocafort, el | 35 | 197 | 134 |
| Sallent | 44 | 203 | 230 |
| Santpedor | 44 | 267 | 196 |
| Sant Feliu Sasserra | 1 | 14 | 6 |
| Sant Fruitós de Bages | 68 | 351 | 283 |
| Sant Joan de Vilatorrada | 82 | 496 | 379 |
| Sant Mateu de Bages | 1 | 9 | 14 |
| Marganell | 0 | 15 | 5 |
| Santa Maria d'Oló | 2 | 26 | 18 |
| Sant Vicenç de Castellet | 93 | 467 | 390 |
| Súria | 49 | 193 | 265 |
| Talamanca | 1 | 5 | 2 |
| Total Bages | 1341 | 7940 | 6236 |

Taxa d'atur registrada per municipis del Bages

Font: Departament d'Empresa i Ocupació

| Municipi | atur registrat | taxa d'atur registrat * | atur masculí registrat | taxa d'atur masculí registrat* | atur femení registrat | taxa d'atur femení registrat* |
|---------------------------------|----------------|-------------------------|------------------------|--------------------------------|-----------------------|-------------------------------|
| Aguilar de Segarra | 8 | 6,3% | 4 | 5,6% | 4 | 7,0% |
| Artés | 442 | 15,3% | 223 | 13,7% | 219 | 17,3% |
| Avinyó | 154 | 13,5% | 72 | 11,0% | 82 | 16,7% |
| Balsareny | 311 | 16,9% | 150 | 14,2% | 161 | 20,7% |
| Calders | 57 | 11,7% | 34 | 12,3% | 23 | 10,8% |
| Callús | 140 | 15,2% | 69 | 13,9% | 71 | 16,7% |
| Cardona | 305 | 12,2% | 132 | 9,3% | 173 | 16,1% |
| Castellbell i el Vilar | 311 | 16,0% | 159 | 14,4% | 152 | 18,0% |
| Castellfollit del Boix | 18 | 9,1% | 9 | 8,4% | 9 | 9,9% |
| Castellgalí | 168 | 16,5% | 76 | 13,0% | 92 | 21,2% |
| Castellnou de Bages | 77 | 13,0% | 29 | 8,5% | 48 | 19,0% |
| Estany, l' | 20 | 10,6% | 8 | 7,4% | 12 | 14,8% |
| Fonollosa | 108 | 14,2% | 45 | 10,6% | 63 | 18,8% |
| Gaià | 12 | 13,3% | 5 | 9,4% | 7 | 18,9% |
| Sant Salvador de Guardiola | 248 | 15,7% | 99 | 11,3% | 149 | 21,2% |
| Manresa | 6.883 | 17,6% | 3.800 | 17,5% | 3083 | 17,8% |
| Monistrol de Montserrat | 250 | 15,2% | 138 | 14,7% | 112 | 15,8% |
| Monistrol de Calders | 46 | 13,0% | 25 | 12,8% | 21 | 13,2% |
| Moià | 326 | 11,1% | 159 | 9,7% | 167 | 13,0% |
| Mura | 16 | 12,3% | 10 | 12,8% | 6 | 11,5% |
| Navarces | 497 | 15,9% | 220 | 12,9% | 277 | 19,6% |
| Navàs | 512 | 16,4% | 248 | 14,2% | 264 | 19,1% |
| Rajadell | 23 | 8,4% | 13 | 8,1% | 10 | 8,9% |
| Pont de Vilomara i Rocafort, el | 366 | 18,2% | 182 | 16,0% | 184 | 21,0% |
| Sallent | 477 | 14,0% | 241 | 12,7% | 236 | 15,6% |
| Santpedor | 507 | 13,4% | 215 | 10,3% | 292 | 17,2% |
| Sant Feliu Sasserra | 21 | 6,2% | 10 | 5,2% | 11 | 7,5% |
| Sant Fruitós de Bages | 702 | 15,7% | 329 | 13,4% | 373 | 18,5% |
| Sant Joan de Vilatorrada | 957 | 16,8% | 500 | 15,8% | 457 | 18,0% |
| Sant Mateu de Bages | 24 | 8,1% | 11 | 6,0% | 13 | 11,4% |
| Marganell | 20 | 12,0% | 9 | 9,7% | 11 | 15,1% |
| Santa Maria d'Oló | 46 | 8,5% | 17 | 5,5% | 29 | 12,5% |
| Sant Vicenç de Castellet | 950 | 20,8% | 483 | 18,8% | 467 | 23,3% |
| Súria | 507 | 16,1% | 254 | 14,4% | 253 | 18,3% |
| Talamanca | 8 | 10,3% | 3 | 6,1% | 5 | 17,2% |
| Total Bages | 15.517 | 16,3% | 7.981 | 15,0% | 7536 | 17,9% |

*Taxa d'atur registrat** taxa d'atur calculada en base a la població activa local estimada 2010. [Veure metodologia.](#)

Estructura de l'atur al Bages per edats

Font: elaboració pròpia a partir de dades del Departament d'Empresa i Ocupació

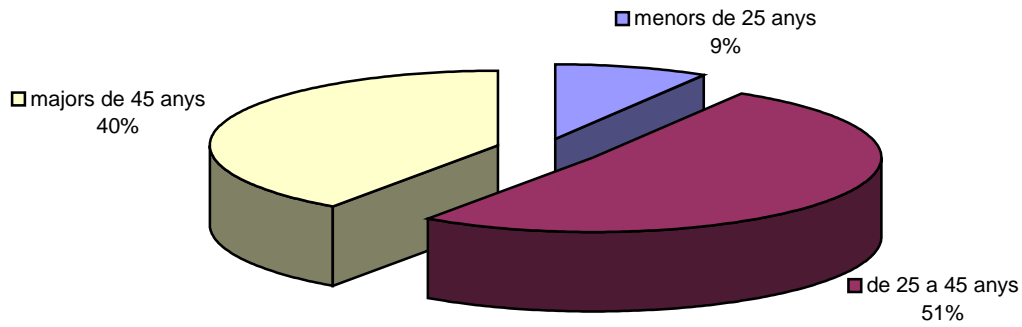

L'atur al Bages i Catalunya

Font: Hermes i Departament d'Empresa i Ocupació

| | <i>atur registrat</i> | <i>variació mensual</i> | <i>Variació anual</i> | <i>Taxa d'atur Registrat*</i> |
|-----------|-----------------------|-------------------------|-----------------------|-------------------------------|
| Bages | 15.517 | 2,0 | -2,4 | 16,3 |
| Catalunya | 611.269 | 1,4 | 1,2 | 15,4 |

*Taxa d'atur registrat** taxa d'atur calculada en base a la població activa local estimada 2010.

[Tornar a l'índex](#)

*la contractació registrada

La contractació registrada al Bages per sexe i edat

Font: Departament d'Empresa i Ocupació

| <i>Descripció</i> | <i>total</i> | <i>homes</i> | <i>dones</i> | <i>menors de 19 anys</i> | <i>de 19 a 24 anys</i> | <i>de 25 a 30 anys</i> | <i>de 30 a 45 anys</i> | <i>majors de 45 anys</i> |
|--------------------------------------|--------------|--------------|--------------|------------------------------|----------------------------|----------------------------|----------------------------|------------------------------|
| Ordinari temps indefinit | 178 | 102 | 76 | 2 | 21 | 31 | 74 | 50 |
| Foment de la contractació indefinida | 50 | 28 | 22 | 3 | 5 | 9 | 13 | 20 |
| Indefinit minusvàlids | 3 | 0 | 3 | 0 | 0 | 0 | 2 | 1 |
| Convertits en indefinits | 183 | 113 | 70 | 7 | 23 | 31 | 90 | 32 |
| Obra o servei | 798 | 519 | 279 | 25 | 133 | 149 | 359 | 132 |
| Eventuals circumstàncies producció | 1517 | 855 | 662 | 116 | 293 | 271 | 592 | 245 |
| Interinitat | 633 | 146 | 487 | 26 | 129 | 101 | 268 | 109 |
| Temporals bonificats minusvàlids | 5 | 4 | 1 | 0 | 0 | 1 | 2 | 2 |
| Inserció | 2 | 1 | 1 | 0 | 0 | 0 | 2 | 0 |
| Relleu | 6 | 3 | 3 | 0 | 0 | 0 | 5 | 1 |
| Jubilació parcial | 8 | 4 | 4 | 0 | 0 | 0 | 0 | 8 |
| Substitució jubilació 64 anys | 1 | 1 | 0 | 0 | 1 | 0 | 0 | 0 |
| Pràctiques | 12 | 6 | 6 | 3 | 5 | 4 | 0 | 0 |
| Formació | 1 | 0 | 1 | 0 | 1 | 0 | 0 | 0 |
| Altres | 1 | 0 | 1 | 0 | 0 | 0 | 1 | 0 |
| TOTAL | 3398 | 1782 | 1616 | 182 | 611 | 597 | 1408 | 600 |

La contractació temporal registrada al Bages per durada i modalitat

Font: Departament d'Empresa i Ocupació

| | <i>Menys d'1 mes</i> | <i>D'1 a 3 mesos</i> | <i>De 3 a 6 mesos</i> | <i>De 6 a 12 mesos</i> | <i>De 12 a 18 mesos</i> | <i>De 18 a 24 mesos</i> | <i>Més de 24 mesos</i> | <i>indeterminada</i> |
|------------------------------------|--------------------------|--------------------------|---------------------------|----------------------------|-----------------------------|-----------------------------|----------------------------|----------------------|
| Obra o servei | 104 | 11 | 31 | 4 | 0 | 0 | 2 | 646 |
| Eventuals circumstàncies producció | 731 | 357 | 338 | 91 | 0 | 0 | 0 | 0 |
| Interinitat | 332 | 16 | 15 | 5 | 0 | 0 | 0 | 265 |
| Temporals bonificats minusvàlids | 0 | 0 | 0 | 5 | 0 | 0 | 0 | 0 |
| Inserció | 0 | 0 | 2 | 0 | 0 | 0 | 0 | 0 |
| Relleu | 1 | 0 | 0 | 1 | 0 | 0 | 4 | 0 |
| Jubilació parcial | 0 | 0 | 0 | 0 | 0 | 0 | 8 | 0 |
| Substitució jubilació 64 anys | 0 | 0 | 0 | 1 | 0 | 0 | 0 | 0 |
| Pràctiques | 0 | 0 | 9 | 3 | 0 | 0 | 0 | 0 |
| Formació | 0 | 0 | 1 | 0 | 0 | 0 | 0 | 0 |
| Altres | 0 | 0 | 0 | 0 | 0 | 0 | 0 | 1 |
| TOTAL | 1168 | 384 | 396 | 110 | 0 | 0 | 14 | 912 |

La contractació al Bages, Catalunya i l'Estat Espanyol

Font: Inem i Departament d'Empresa i Ocupació

| | <i>contractes registrats</i> | <i>taxa de contractació indefinida</i> |
|----------------|------------------------------|--|
| Bages | 3.398 | 12,2 |
| Catalunya | 178.035 | 13,1 |
| Estat Espanyol | 1.154.903 | 9,6 |

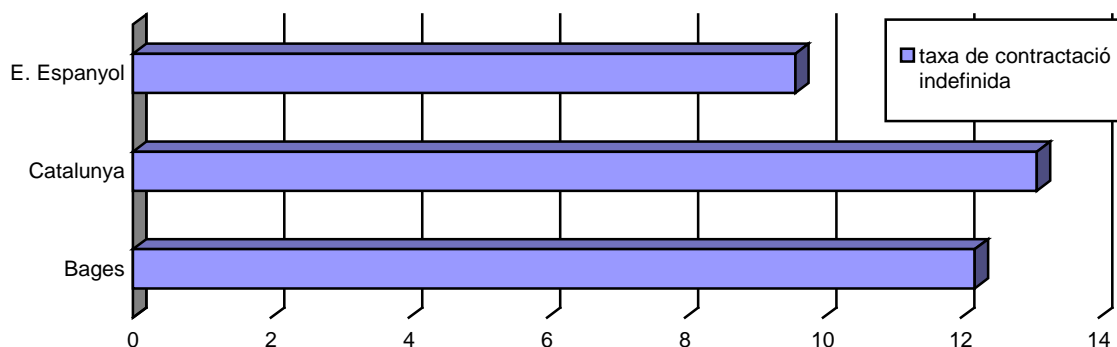

[Tornar a l'índex](#)

*indicadors de tendència

Atur i contractació registrada al Bages

Font: elaboració pròpia a partir de dades del Departament d'Empresa i Ocupació

| <i>Indicador</i> | <i>Valor</i> | <i>Tendència (+ / - / =)</i> |
|--|--------------|----------------------------------|
| Variació anual relativa de l'atur registrat | -2,4 | + |
| Variació anual relativa de l'atur femení | 1,7 | - |
| Variació anual relativa de l'atur dels menors de 25 anys | -14,9 | + |
| Variació anual relativa de l'atur dels majors de 45 anys | 5,6 | - |
| Variació anual de l'índex de contractació indefinida | -0,8 | - |
| Variació anual de l'índex de precarietat (contractació per a períodes inferiors a un mes) | -1,8 | + |

Evolució de l'atur registrat durant l'últim any al Bages.

Font: elaboració pròpia a partir de dades del Departament d'Empresa i Ocupació

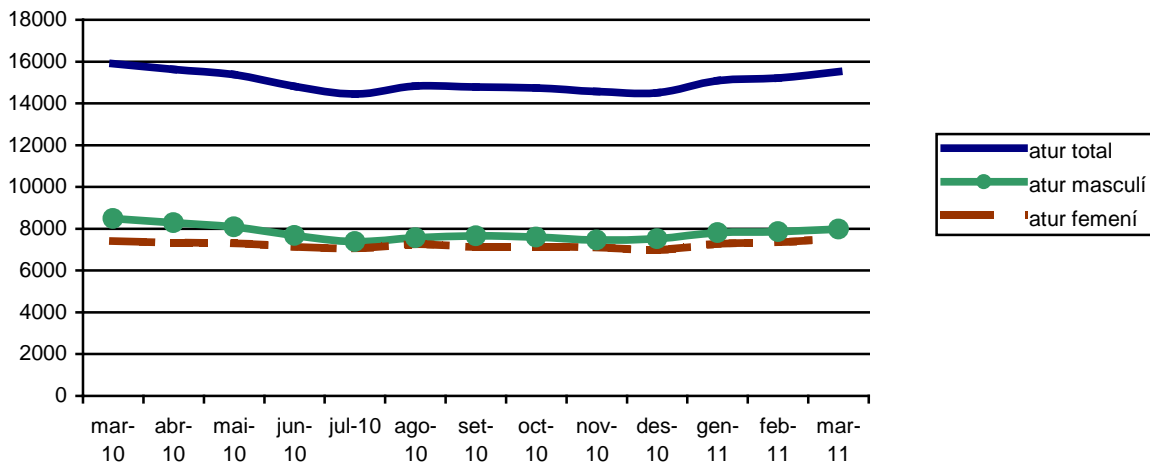

Activitat econòmica al Bages

Font: Elaboració pròpia a partir de dades del Departament d'Empresa i Ocupació

| <i>Indicador</i> | <i>Valor</i> |
|--|--------------|
| Nombre d'assalariats (desembre 2010) | 50.611 |
| Nombre d'autònoms (desembre 2010) | 13.138 |
| Nombre d'empreses amb assalariats (desembre 2010) | 5.746 |

| <i>Indicador</i> | <i>Valor</i> | <i>Tendència</i> (+ / - / =) |
|--|--------------|---------------------------------|
| Variació anual del nombre d'assalariats (desembre 2010) | -0,1 | - |
| Variació anual del nombre d'autònoms (desembre 2010) | -1,8 | - |
| Variació anual del nombre d'empreses amb assalariats (desembre 2010) | -1,7 | - |

Evolució anual de l'ocupació assalariada. Bages, desembre 2000-2010

Font: elaboració pròpia a partir de dades del Departament d'Empresa i Ocupació

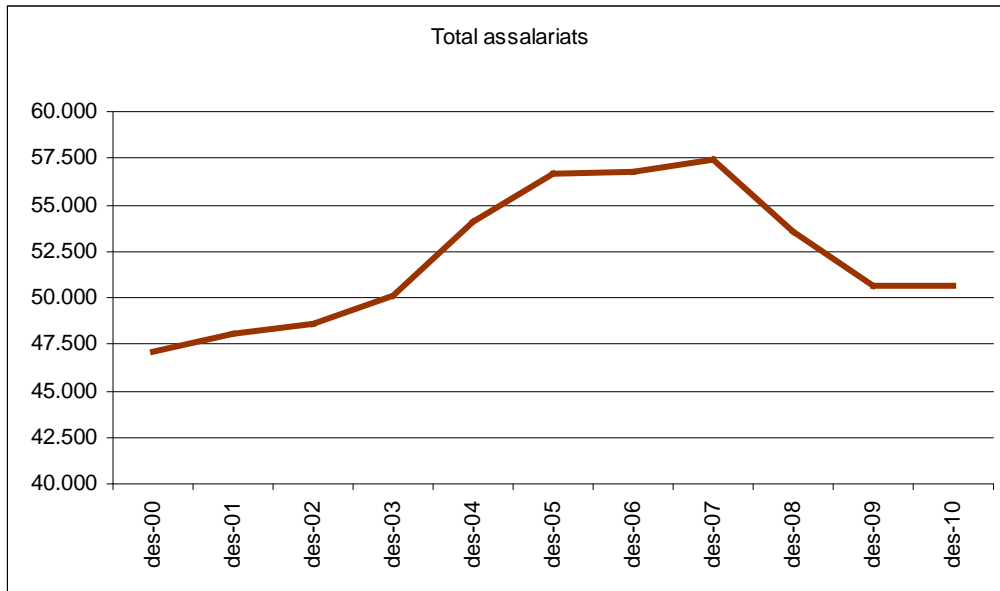

Evolució anual de l'ocupació autònoma. Bages, desembre 2000-2010

Font: elaboració pròpia a partir de dades del Departament d'Empresa i Ocupació

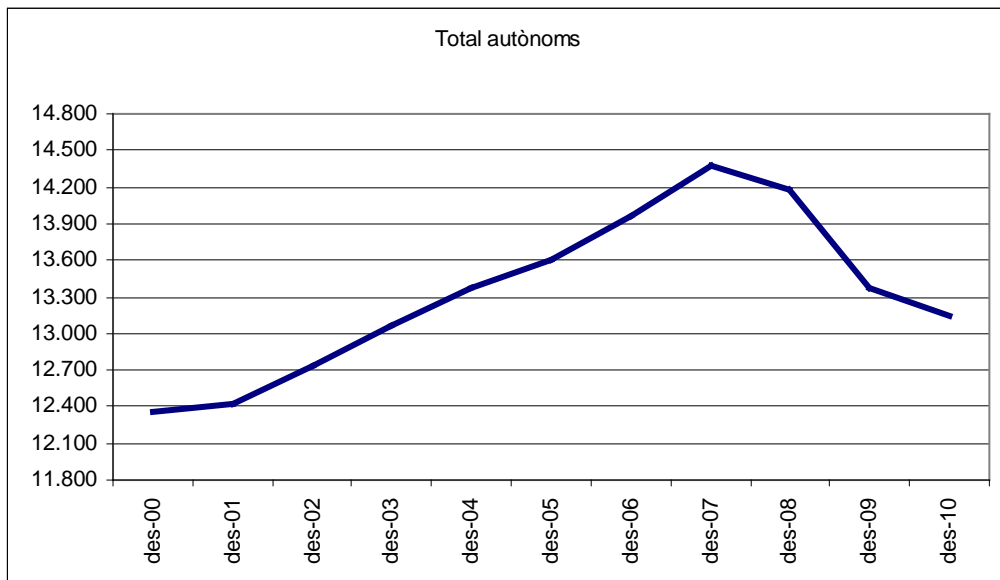

Participació laboral al Bages

Font: elaboració pròpia a partir de dades del Departament d'Empresa i Ocupació i de l'INSS.

| | Valor (desembre 2010) | Variació trimestral absoluta (set – des 10) | Variació trimestral relativa (set – des 10) |
|---|-----------------------------|---|---|
| Nombre d'assalariats (A) | 50.611 | 124 | 0,25 |
| Nombre de treballadors autònoms (B) | 13.138 | 8 | 0,06 |
| Nombre d'aturats registrats (C) | 14.504 | -277 | -1,87 |
| Població que treballa o vol treballar (A+B+C) | 78.253 | -145 | -0,18 |

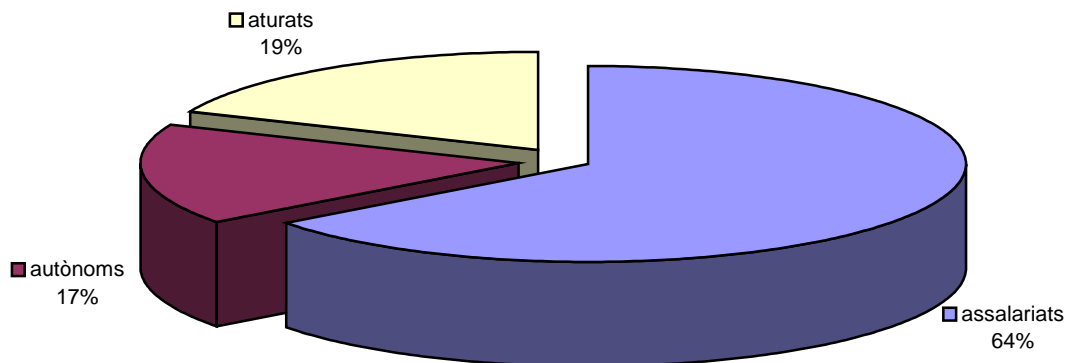

Nota: Aquest és un indicador propi que pretén seguir l'evolució trimestral de la població activa del Bages

Qualitat de l'ocupació al mercat de treball del Bages

Font: elaboració pròpia a partir de dades del Departament d'Empresa i Ocupació

| | Valor | Variació trimestral relativa (3T – 4T 2010) | Tendència (+ / - / =) |
|--|-------|--|--------------------------|
| Taxa de contractació indefinida (4t T 2010) | 11,1 | 0,8 | + |
| Taxa de contractació indefinida de dones (4t T 2010) | 4,6 | -0,1 | - |
| Taxa de contractació per menys d'un mes (4t T 2010) | 36,5 | 4,9 | - |
| Taxa de contractació a través d'ETT (4t T 2010) | 19,6 | -0,2 | + |
| Nombre d'accidents amb baixa laboral (quart trimestre 2010) | 645 | 0,2 | - |
| Nombre d'accidents laborals mortals (quart trimestre 2010) | 1 | -- | - |
| Nombre d'accidents laborals greus (quart trimestre 2010) | 2 | -87,5 | + |
| Nombre d'accidents laborals lleus (quart trimestre 2010) | 642 | 2,2 | - |

[Tornar a l'índex](#)

*altres dades d'interès

Contractació registrada per municipis. Bages, 1r trimestre 2011.

Font: Departament d'Empresa i Ocupació

| Municipi | gener | febrer | març | TOTAL 1r T |
|---------------------------------|--------------|---------------|--------------|-----------------------|
| Aguilar de Segarra | 9 | 8 | 6 | 23 |
| Artés | 55 | 110 | 119 | 284 |
| Avinyó | 43 | 25 | 41 | 109 |
| Balsareny | 76 | 52 | 47 | 175 |
| Calders | 18 | 41 | 24 | 83 |
| Callús | 25 | 24 | 27 | 76 |
| Cardona | 133 | 80 | 98 | 311 |
| Castellbell i el Vilar | 40 | 32 | 31 | 103 |
| Castellfollit del Boix | 1 | 3 | 1 | 5 |
| Castellgalí | 41 | 54 | 41 | 136 |
| Castellnou de Bages | 2 | 1 | 6 | 9 |
| Estany, l' | 13 | 4 | 5 | 22 |
| Fonollosa | 12 | 17 | 6 | 35 |
| Gaià | 3 | 12 | 3 | 18 |
| Sant Salvador de Guardiola | 32 | 39 | 19 | 90 |
| Manresa | 1.539 | 1.328 | 1.604 | 4.471 |
| Monistrol de Montserrat | 202 | 180 | 277 | 659 |
| Monistrol de Calders | 1 | 1 | 0 | 2 |
| Moià | 48 | 40 | 35 | 123 |
| Mura | 2 | 2 | 0 | 4 |
| Navarces | 18 | 29 | 50 | 97 |
| Navàs | 46 | 34 | 47 | 127 |
| Rajadell | 3 | 2 | 5 | 10 |
| Pont de Vilomara i Rocafort, el | 35 | 38 | 51 | 124 |
| Sallent | 137 | 141 | 103 | 381 |
| Santpedor | 293 | 268 | 214 | 775 |
| Sant Feliu Sasserra | 10 | 2 | 3 | 15 |
| Sant Fruitós de Bages | 223 | 250 | 229 | 702 |
| Sant Joan de Vilatorrada | 68 | 100 | 121 | 289 |
| Sant Mateu de Bages | 12 | 6 | 11 | 29 |
| Marganell | 8 | 4 | 4 | 16 |
| Santa Maria d'Oló | 4 | 18 | 7 | 29 |
| Sant Vicenç de Castellet | 45 | 73 | 131 | 249 |
| Súria | 78 | 71 | 31 | 180 |
| Talamanca | 0 | 1 | 1 | 2 |
| TOTAL BAGES | 3.275 | 3.090 | 3.398 | 9.763 |

Variació de la contractació registrada per municipis. Bages, 1r trimestre 2010/11.

Font: Departament d'Empresa i Ocupació

| Municipi | 1T 2011 | 1T 2010 | Variació absoluta | Variació relativa |
|---------------------------------|--------------------|--------------------|------------------------------|------------------------------|
| Aguilar de Segarra | 23 | 35 | -12 | -34,3% |
| Artés | 284 | 274 | 10 | 3,6% |
| Avinyó | 109 | 127 | -18 | -14,2% |
| Balsareny | 175 | 188 | -13 | -6,9% |
| Calders | 83 | 16 | 67 | 418,8% |
| Callús | 76 | 84 | -8 | -9,5% |
| Cardona | 311 | 321 | -10 | -3,1% |
| Castellbell i el Vilar | 103 | 93 | 10 | 10,8% |
| Castellfollit del Boix | 5 | 10 | -5 | -50,0% |
| Castellgalí | 136 | 86 | 50 | 58,1% |
| Castellnou de Bages | 9 | 22 | -13 | -59,1% |
| Estany, l' | 22 | 26 | -4 | -15,4% |
| Fonollosa | 35 | 23 | 12 | 52,2% |
| Gaià | 18 | 20 | -2 | -10,0% |
| Sant Salvador de Guardiola | 90 | 91 | -1 | -1,1% |
| Manresa | 4.471 | 4.049 | 422 | 10,4% |
| Monistrol de Montserrat | 659 | 673 | -14 | -2,1% |
| Monistrol de Calders | 2 | 11 | -9 | -81,8% |
| Moià | 123 | 130 | -7 | -5,4% |
| Mura | 4 | 8 | -4 | -50,0% |
| Navarcles | 97 | 97 | 0 | 0,0% |
| Navàs | 127 | 100 | 27 | 27,0% |
| Rajadell | 10 | 11 | -1 | -9,1% |
| Pont de Vilomara i Rocafort, el | 124 | 110 | 14 | 12,7% |
| Sallent | 381 | 428 | -47 | -11,0% |
| Santpedor | 775 | 512 | 263 | 51,4% |
| Sant Feliu Sasserra | 15 | 10 | 5 | 50,0% |
| Sant Fruitós de Bages | 702 | 686 | 16 | 2,3% |
| Sant Joan de Vilatorrada | 289 | 315 | -26 | -8,3% |
| Sant Mateu de Bages | 29 | 25 | 4 | 16,0% |
| Marganell | 16 | 6 | 10 | 166,7% |
| Santa Maria d'Oló | 29 | 34 | -5 | -14,7% |
| Sant Vicenç de Castellet | 249 | 234 | 15 | 6,4% |
| Súria | 180 | 156 | 24 | 15,4% |
| Talamanca | 2 | 4 | -2 | -50,0% |
| TOTAL BAGES | 9.763 | 9.015 | 748 | 8,3% |

Ocupacions més contractades. Bages, 1r trimestre 2011.

Font: Departament d'Empresa i Ocupació

| Ocupació (CCO2011) | Nombre de contractes | % sobre el total |
|--|-----------------------------|-------------------------|
| Peons indústries manufactureres | 1.333 | 13,7 |
| Treballadors assalariats serveis restauració | 725 | 7,4 |
| Altres tipus de personal de neteja | 637 | 6,5 |
| Dependents botigues i magatzems | 588 | 6,0 |
| Treballadors que tenen cura persones, serv. salut | 561 | 5,7 |
| Prof. suport serveis jurídics, socials i sim. | 417 | 4,3 |
| Altres administratius sense atenció al públic | 377 | 3,9 |
| Professionals de la salut | 366 | 3,7 |
| Peons construcció i mineria | 358 | 3,7 |
| Peons transport, descarregadors i reposadors | 353 | 3,6 |
| Treballadors obres estructurals construcció i sim. | 300 | 3,1 |
| Soldadors, muntadors estructures metàl·liques, sim. | 275 | 2,8 |
| Operadors instal·lacions i màquines fixes | 250 | 2,6 |
| Conductors vehicles, transport urbà o carretera | 210 | 2,2 |
| Administratius amb atenció al públic ncaa | 201 | 2,1 |
| Tècnics sanitaris i professionals teràpies alternatives | 176 | 1,8 |
| Professionals cultura i espectacle | 175 | 1,8 |
| Empleats agències viatges, recepcionistes i sim. | 163 | 1,7 |
| Tècnics ciències i enginyeries | 150 | 1,5 |
| Recollidors residus, venedors carrer i altres sim. | 150 | 1,5 |
| Peons agraris, forestals i pesquers | 129 | 1,3 |
| Treballadors serveis personals | 125 | 1,3 |
| Representants, agents comercials i similars | 123 | 1,3 |
| Professors ensenyament primari, secundari i superior | 120 | 1,2 |
| Mecànics ajustadors maquinària | 119 | 1,2 |
| Prof. gestió administrativa, forces i cossos seguretat | 108 | 1,1 |
| Empleats serveis comptables, financers i transport | 100 | 1,0 |
| Treballadors acabats construcció i instal·lacions | 100 | 1,0 |
| Altres ocupacions (amb menys de 100 contractes per ocupació) | 1.074 | 11,0 |
| Total | 9.763 | 100 |

Contractació registrada. Bages, 1r trimestre 2008 – 2011.

Font: Departament d'Empresa i Ocupació

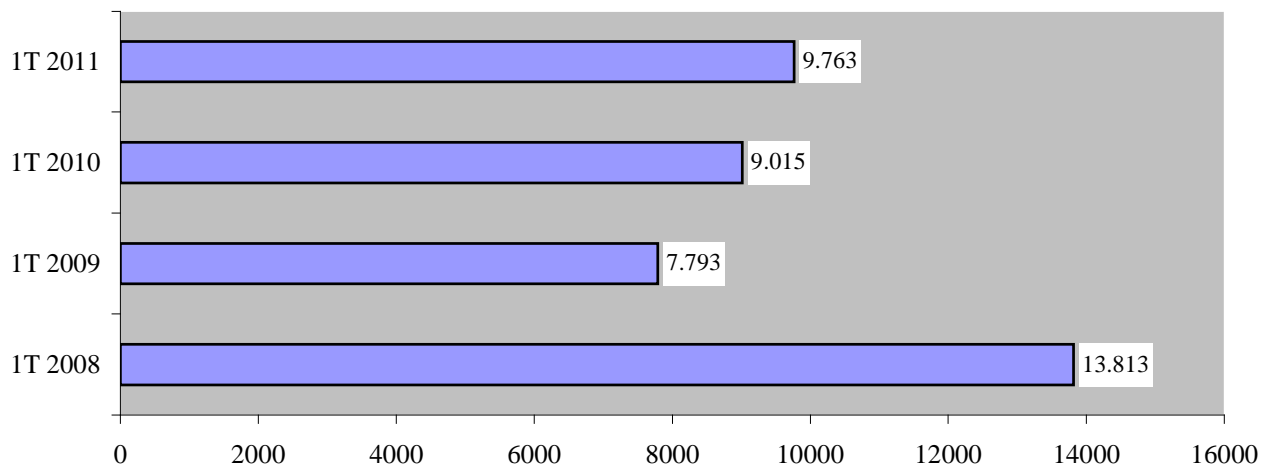

Contractació indefinida registrada. Bages, 1r trimestre 2008 – 2011.

Font: Departament d'Empresa i Ocupació

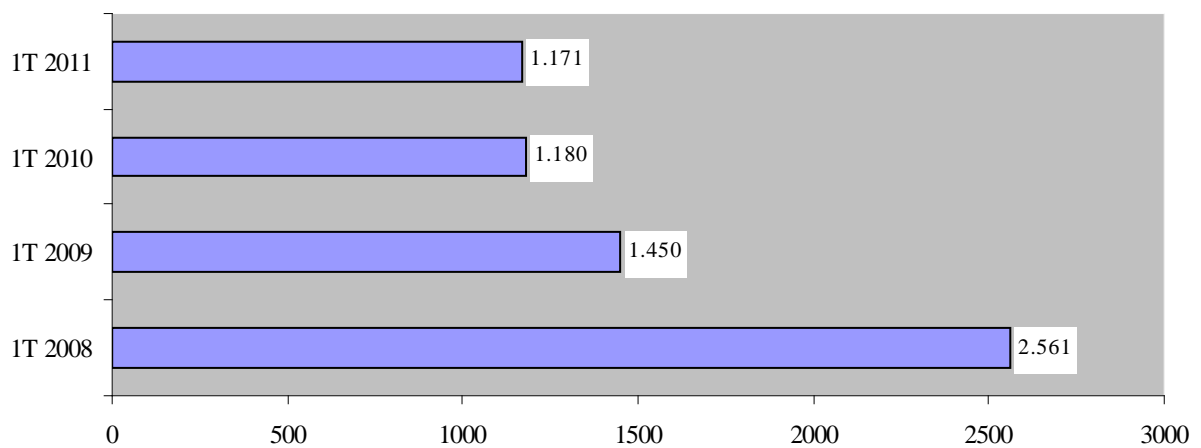

Contractes formalitzats per modalitats. Bages, març 2011.

Font: Departament d'Empresa i Ocupació

| Tipus de contracte | març 2011 | | Acumulat any | | Variació interanual | | | |
|--------------------------------------|--------------|---------------|--------------|---------------|-------------------------|--------------|-----------------------|--------------|
| | | | | | Mateix mes any anterior | | Acumulat any anterior | |
| | Valor | % distribució | Valor | % distribució | Absoluta | Relativa | Absoluta | Relativa |
| Contractació indefinida | | | | | | | | |
| Ordinari temps indefinit | 178 | 5,3% | 486 | 1,2% | 62 | 53,4% | 81 | 20,0% |
| Foment de la contractació indefinida | 50 | 1,5% | 125 | 0,3% | -78 | -60,9% | -184 | -59,5% |
| Indefinit minusvàlids | 3 | 0,1% | 9 | 0,0% | -5 | -62,5% | -4 | -30,8% |
| Convertits en indefinits | 183 | 5,5% | 551 | 1,3% | 3 | 1,7% | 98 | 21,6% |
| Total indefinits | 414 | 12,4% | 1.171 | 2,8% | -18 | -4,2% | -9 | -0,8% |
| Contractació temporal | | | | | | | | |
| Obra o servei | 798 | 23,9% | 2.521 | 6,1% | -23 | -2,8% | 9 | 0,4% |
| Eventuals circumstàncies producció | 1.517 | 45,5% | 4.043 | 9,7% | 202 | 15,4% | 801 | 24,7% |
| Interinitat | 633 | 19,0% | 1.903 | 4,6% | -77 | -10,8% | -22 | -1,1% |
| Temporals bonificats minusvàlids | 5 | 0,1% | 13 | 0,0% | 0 | 0,0% | -2 | -13,3% |
| Inserció | 2 | 0,1% | 2 | 0,0% | 2 | | 2 | |
| Relleu | 6 | 0,2% | 27 | 0,1% | -2 | -25,0% | -19 | -41,3% |
| Jubilació parcial | 8 | 0,2% | 33 | 0,1% | -3 | -27,3% | -20 | -37,7% |
| Substitució jubilació 64 anys | 1 | 0,0% | 4 | 0,0% | 1 | | 3 | 300,0% |
| Pràctiques | 12 | 0,4% | 20 | 0,0% | 2 | 20,0% | -1 | -4,8% |
| Formació | 1 | 0,0% | 22 | 0,1% | -4 | -80,0% | 9 | 69,2% |
| Altres | 1 | 0,0% | 4 | 0,0% | -2 | -66,7% | -3 | -42,9% |
| Total temporals | 2.984 | 89,4% | 8.592 | 20,6% | 96 | 3,3% | 757 | 9,7% |
| Total contractació | 3.398 | 102% | 9.763 | 23,5% | 78 | 2,3% | 748 | 8,3% |

Actuació finançada per:



**Diputació
Barcelona**

**impuls
impuls
impuls
projecte impuls**



Generalitat de Catalunya
**Departament d'Empresa
i Ocupació**

SOC

Servei d'Ocupació
de Catalunya

Unió Europea
Fons social europeu
L'FSE inverteix en el teu futur



Actuació realitzada per:



Col·labora:



CONSELL COMARCAL DEL BAGES

Pàgina 17 de 17